Změna č. 1A Územního plánu Karolinka

VÝKRES ŠIRŠÍCH VZTAHŮ

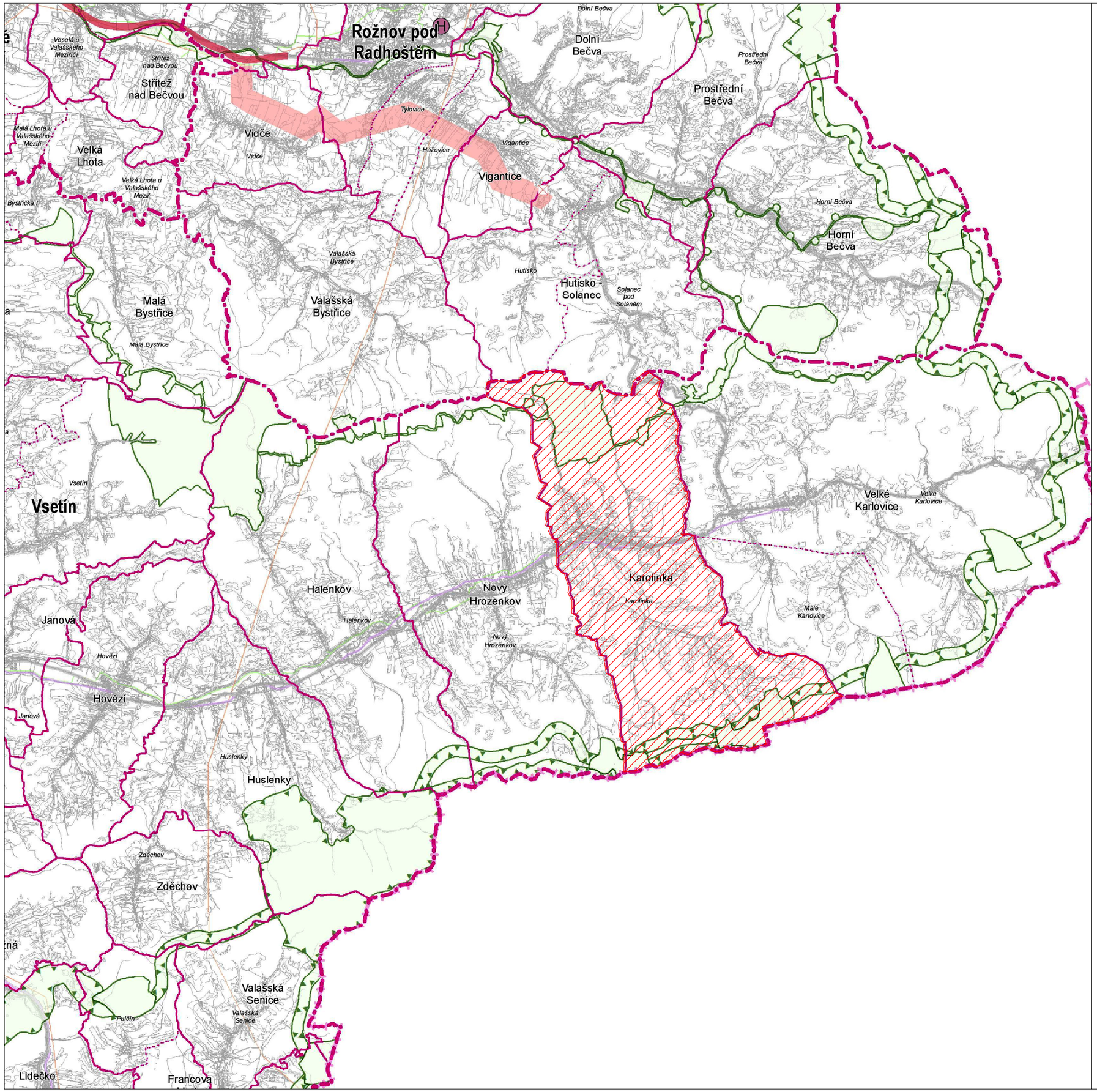

JEVY INFORMATIVNÍ

DOPRAVA

- silnice I. třídy, II. třídy
- železniční trať celostátní, regionální

TECHNICKÁ INFRASTRUKTURA

- elektrické vedení ZVN, VVN
- plynovod VVTL, VTL

HRANICE ÚZEMNÍCH JEDNOTEK

- hranice státu
- hranice kraje
- NÁZEV — hranice a označení správního obvodu obce s rozšířenou působností
- NÁZEV — hranice a označení správního obvodu obce
- NÁZEV — hranice a označení katastrálního území

řešené území

JEVY SCHVALOVANÉ

NÁVRH / ÚZEMNÍ REZERVA

KORIDORY A PLOCHY DOPRAVNÍ INFRASTRUKTURY

- dálnice II. třídy, kapacitní silnice, silnice I. třídy, silnice II. třídy
- heliport krajského významu (požadavek na umístění v rámci správního obvodu obce)

KORIDORY A PLOCHY TECHNICKÉ INFRASTRUKTURY

- elektrické vedení ZVN, VVN
- objekt na elektrické síti

ÚZEMNÍ SYSTÉM EKOLOGICKÉ STABILITY (ÚSES)

- nadregionální biocentrum a biokoridor
- regionální biocentrum a biokoridor

HLAVNÍ PROJEKTANT:	**STEMIO, a. s.** sídlo: LAZARSKÁ 1718/3, 110 00 PRAHA 1 provozovna: J. STAŠI 165, 763 02 ZLÍN- MALENOVICE tel./fax: + 420 577 158 529 mobil: +420 731 653 834 email: zlin@stemio.cz	ČÍSLO PARÉ:	AUTORIZACE:
OBEC:	**Město KAROLINKA**	DATUM:	**září 2019**
POŘIZOVATEL:	**MĚSTSKÝ ÚŘAD VSETÍN** Odbor územního plánování, stavebního řádu a dopravy	ČÍSLO ZAKÁZKY:	**19_585**
		HLAVNÍ ARCHITEKT:	**Ing. arch. Vladimír Pokluda**
		STUPEŇ:	**ČISTOPIS**
NÁZEV AKCE:	**ZMĚNA Č. 1A ÚZEMNÍHO PLÁNU KAROLINKA**		
OBSAH:	**VÝKRES ŠIRŠÍCH VZTAHŮ**	MĚŘÍTKO:	**1:100 000**
		ČÍSLO VÝKRESU:	**II.B2**